

FICHA TÉCNICA

Barrera de protección contra corrientes de detritos VX160 - H6

Detalles de la certificación		Sistema Especificación	
Plano del sistema nº / Estructura de cables nº	GD-1004.1 / 1004.2	Anchura superior máxima	15 m
Resistencia a la presión dinámica	160 kN/m ²	Anchura inferior (mín. / máx.)	5.0 m / 10 m
Informe de ensayo de WSL	WSL 31.10.2010	Altura estándar (otras bajo pedido)	6.0 m
Evaluación Técnica Europea (ETE)	ETA 17/0439	Distancia horizontal entre cables (mín. / máx)	1.8 m / 2.0 m
Certificado de Constancia de Prestaciones	1301 - CPR - 1289	Tipo de malla / Tipo de red	ROCCO® 16/3/300
Procedimiento de ensayo / Verificación	Simulaciones WSL	Carga del anclaje lateral (por cable final)	350 kN
Altura de ensayo	6.0 m		
Desbordamiento considerado / multinivel aprobado	Sí		
Respuesta ante el impacto de rocas (Simulaciones WSL)	Sí		

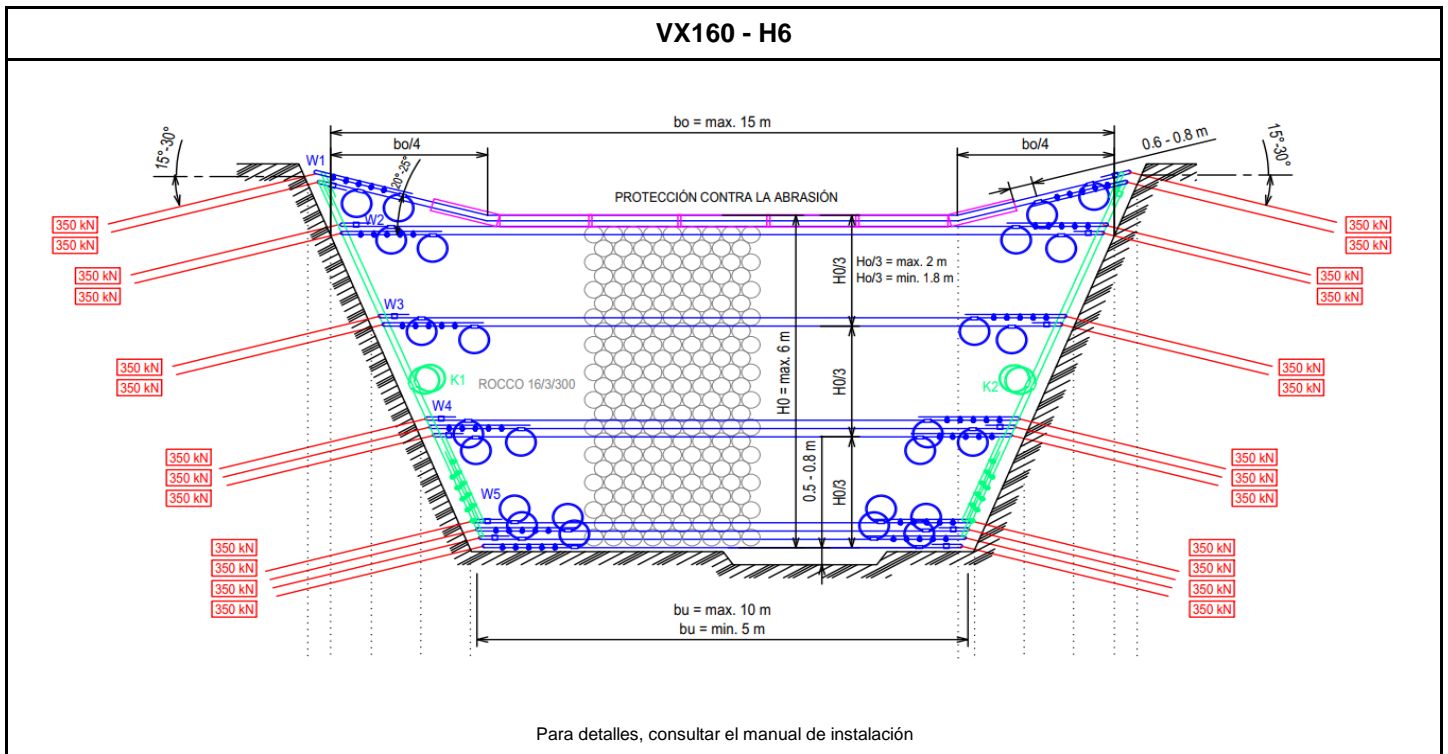

Las caídas de rocas, deslizamientos, avenidas, y aludes ocurren de manera esporádica y no se pueden predecir. Las causas van desde la actividad humana (trabajos de construcción, etc.) a causas naturales (clima, terremotos, etc.). Debido a la amplia variedad de factores desencadenantes de estos eventos, no es posible desarrollar un enfoque científico que garantice la seguridad de las personas y los bienes.